



Trieste, 30/11/2016

TRIBUNALE DI TRIESTE**REG.FALL. 15/2016****GIUDICE DELEGATO DOTT.VENIER****CURATORE FALLIMENTARE DOTT. GIAMPORCARO****RELAZIONE PERITALE DI STIMA
REVISIONE 1 LIMITATA AI LOTTI F, G, R**

Ai fini di omogenizzare le perizie del 24/04/2016 e del 29/06/2016 con riferimento ai beni nautici, tenuto conto di quanto già relazionato e di un'imprecisa indicazione, i seguenti lotti vengono rivisti e aggiornati:





LOTTO DI VENDITA	VALUTAZIONE LOTTO (IVA 22% ESCLUSA)	NOTE
"F"	€ 572,50	
"G"	€ 500,00	
"R"	€ 2.500,00	





DETTAGLIO DEI LOTTI DI VENDITA

Ad integrazione e revisione della perizia dello scrivente Studio Peritale del 21/04/2016 la parte residua del seguente lotto è:

LOTTO F

POS	OGGETTO	DESCRIZIONE	FOTOGRAFIA
O 54	2 rulli per rinvio pontone Imprefondone	elementi usati e mantenuti come solo pezzi sostitutivi	
O 265	5 salvagenti	Discrete condizioni	
O 266	3 estintori x pontone	Scaduti	
O 267	fumogeni	scaduti	



O 268	4 luci posizionamento pontone	Discrete condizioni	
N 67	2 barchette di appoggio in vetroresina con 1 carrello porta barca	2 barchette di appoggio datate con 1 carrello	
TOTALE LOTTO		€	572,50

LOTTO G

Ad integrazione e revisione della perizia dello scrivente Studio Peritale del 21/04/2016 il seguente lotto la parte residua in vendita è la seguente:

POS	OGGETTO	DESCRIZIONE	FOTOGRAFIA
N 10	slitta in alluminio per pontone catamarano	due slitte in alluminio appartenenti al pontone in alluminio, apparentemente in discrete condizioni manutentive	
TOTALE LOTTO		€	500,00



LOTTO R

NATANTE ACQUAVIVA DIAMOND 18

Nome	GIO III
Numero iscrizione	TS 2906
Tipo imbarcazione	a motore per fuoribordo
Data prima iscrizione	1986
Stazza lorda	3,52 ton
Lunghezza fuori tutto	5,98 m
Larghezza fuori fasciame	2,34 m
Altezza di costruzione	1,15 m
Anno costruzione	1984
Costruttore	Cantiere Nuova Fiberglass
Materiale	P.R.F.V.

Attrezzature presenti a bordo:

- Pompa di sentina marca Rule, modello 1500
- Doccetta con autoclave
- Staffa supporto per ecoscandaglio
- Staccabatterie (per due batterie non presenti a bordo)
- Ancora modello "Bruce" catena zincata lunghezza 5 m da 4 mm
- Supporto abbattibile motore ausiliario
- 3 giubbotti salvagenti Plastimo
- 5 salvagenti anulari con cima galleggiante

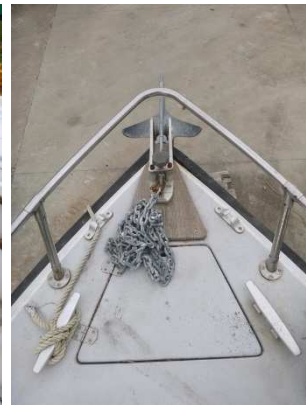



VALUTAZIONE

In base alle condizioni accertate durante il sopralluogo e vista la vetustà dell'imbarcazione sicuramente si consiglia un "refit" completo, in considerazione delle ricerche di mercato effettuate e in base ai valori Eurotax l'imbarcazione

€ 1.000,00 + IVA

1 MOTORE FUORIBORDO HONDA

Trattasi di motore fuoribordo Honda Modello BF130A2 130 numero di serie 1302515, anno 1998, da 130 cv, certificato n 3807



VALUTAZIONE

In base alle condizioni accertate durante il sopralluogo e in considerazione delle ricerche di mercato effettuate e in base ai valori Eurotax il motore può essere valutato in

€ 1.000,00 + IVA



POS	OGGETTO	DESCRIZIONE	FOTOGRAFIA
O 209	ricambi imbarcazione Diamond	pezzi già sostituiti	
O 254	2 salvagenti	datati	
N 68	1 carrello porta barca	carrello porta barca per imbarcazioni di piccole dimensioni	
TOTALE LOTTO		€	2.500,00



Si precisa che la presente relazione viene redatta senza pregiudizio alcuno in ordine alla veridicità delle informazioni contenute laddove ricevute ed in ordine alla presenza non rilevata di eventuali vizi occulti. L'accertamento viene effettuato con la massima cura e professionalità, ma non si può garantire di aver scoperto ogni anomalia e/o difformità presente al momento dell'ispezione. Di conseguenza la presente relazione non può assumere il valore di garanzia, esplicita e/o implicita, riguardo allo stato e/o valore complessivo dei beni; la validità della stessa è comunque limitata allo scopo della medesima e cioè valutazione economica.